

DISTRUTTO DALLA STORICA NEVICATA DEL 1985

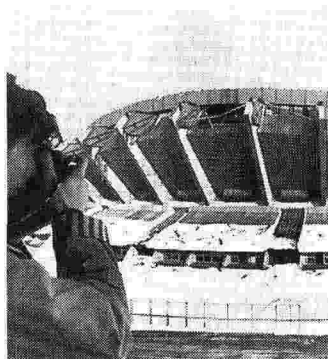

30 anni fa Il Palazzetto crolla per la neve

Un parco dove c'era il Palazzetto

Dopo trent'anni rinascerà l'ex Palazzetto di San Siro, compromesso dalla storica nevicata del 1985. L'area sarà riqualificata grazie a un progetto votato dal Consiglio di Zona 7, che prevede la realizzazione di un parco tematico dedicato allo sport e al verde.

a pagina 11

San Siro, nuova vita all'ex Palazzetto Diventerà un parco dedicato allo sport

A 30 anni dalla nevicata che lo distrusse la Zona 7 vota il progetto di **riqualificazione**

Per un decennio vanto di Milano, l'ex Palasport di San Siro fu messo in ginocchio 30 anni fa. Ottocento tonnellate di neve fecero crollare la copertura. Era il 17 gennaio 1985. Giornate da leggenda, quelle della «Grande nevicata». Poi arrivò la demolizione della struttura pericolante. Da allora l'area tra le vie Federico Tesio e Patrolo è rimasta in stato di abbandono e degrado. Sempre uguale a se stessa. Anche le cesate che lo circondano sono le stesse da allora. Adesso, a tentare di dare un futuro a quell'area è il Consiglio di Zona 7, che ha deliberato un progetto di **riqualificazione** che trasformerà l'area in un parco tematico dedicato allo sport.

Alla base di tutto c'è una petizione, firmata in poco più di una settimana da oltre 600 cit-

tadini. Che ha fatto da pungolo alla commissione Sport del «parlamentino», che ha deciso di prendere in carico la richiesta. Trasformata, infine, in una proposta di delibera che ha ottenuto il via libera quasi unanime della Zona. Obiettivo: far rinascere in tempi rapidi l'area dell'ex palazzetto dello sport.

Il testo votato dal Consiglio di Zona chiede al Comune di intervenire per «sistemare l'area a verde, ma con criteri di economicità (ovvero «verde elementare»), vista la necessità di definire il futuro assetto della zona dello stadio e al fine di non pregiudicare eventuali utilizzi futuri». Anche perché il futuro di tutto quel quartiere, come più volte spiegato dall'assessore al Verde, Chiara Bisconti, sarà sempre più lega-

to allo sport, anche attraverso la possibile realizzazione del cosiddetto «quarto anello» del Meazza, un progetto di sistema diffuso di spazi dedicati anche all'intrattenimento e all'accoglienza. All'interno dell'area a verde dovranno trovare posto «attrezzi ginnici, un percorso vita» e un area cani. «Per ragioni di sicurezza», i consiglieri di Zona chiedono che il futuro parco venga delimitato da una cancellata, con accesso unico da via Tesio. Orari di apertura e chiusura, da coordinare con gli eventi ospitati al vicino stadio di San Siro e in accordo con la Zona, saranno gestiti «da Amsa o, in alternativa, da parte di un'associazione — è scritto — da incaricare anche di attività da effettuarsi durante le aperture del parco tematico». Ovviamente, l'occasione dell'inter-

vento di **riqualificazione** — è l'auspicio — potrebbe essere sfruttata per risolvere «altre problematiche» della zona, come «le numerose rotture dei marciapiedi, le carenze di illuminazioni e la mancanza di dissuasori di velocità».

Il testo licenziato in Zona 7 potrebbe diventare una delibera di giunta, anche se (viste le competenze allargate dei Municipi sul verde) può bastare il semplice silenzio-assenso di Palazzo Marino, che intende comunque procedere in tempi rapidi. Poi, «basteranno sei mesi» di lavori. «Comincia il percorso che ci porterà a costruire un'area per il verde e la pratica sportiva — commenta il presidente commissione Sport, Lorenzo Zacchetti — come condiviso al termine di lunghi e proficui incontri».

P. Lio

© RIPRODUZIONE RISERVATA

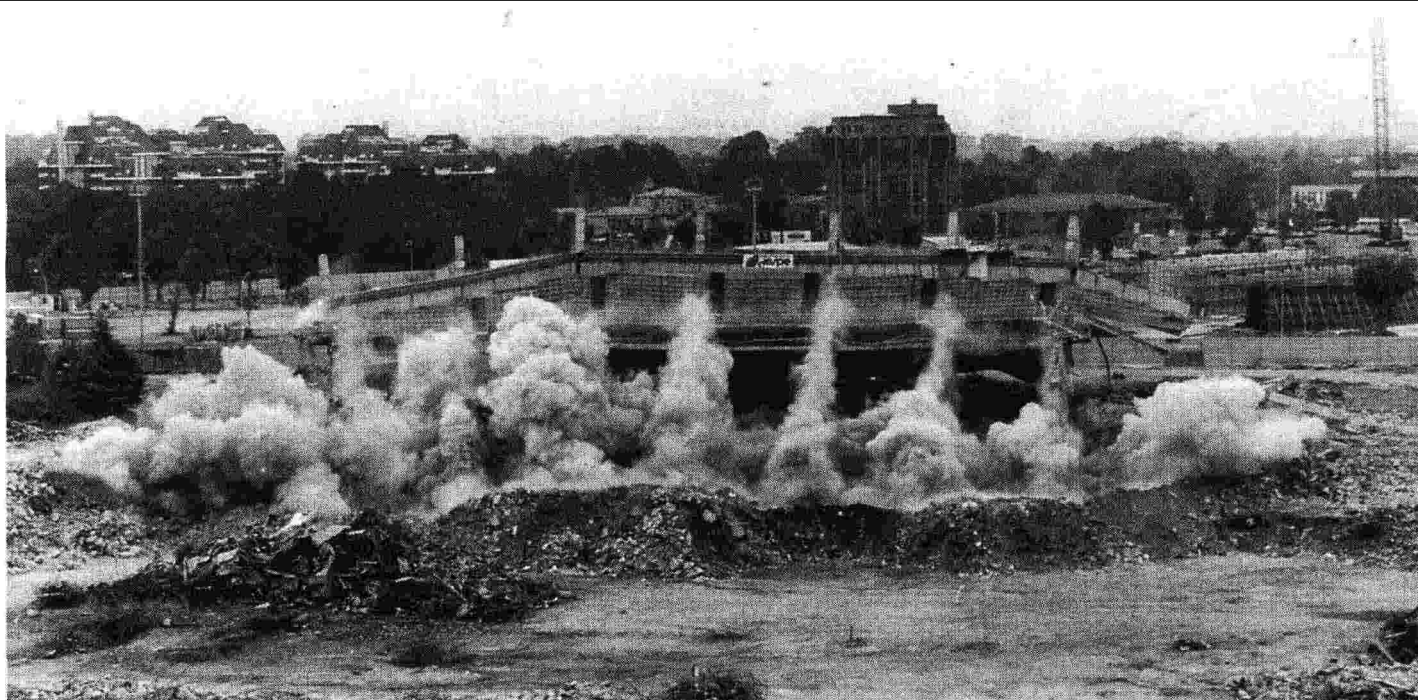
**Storia recente**

La demolizione del Palazzetto dello Sport, il 4 ottobre 1988, dopo che trent'anni fa (tra il 15 e il 17 gennaio del 1985) un'eccezionale nevicata provocò il crollo del soffitto della struttura

La storia

- Il palazzetto di San Siro era un'arena coperta, tra le più grandi del mondo, costruita di fianco allo stadio Meazza

- Inaugurato nel 1976, poteva accogliere fino a 18.000 spettatori

- Fu l'arena della squadra di basket Olimpia

600

I cittadini
che hanno firmato la petizione per far rinascere in tempi rapidi l'ex Palazzetto

800

Tonnellate
La quantità di neve che cadde nel 1985. Crollò anche parte del velodromo Vigorelli

Gli interventi

Percorso vita, area cani e attrezzi ginnici nel futuro dell'area, legata anche allo stadio

