



ILARIA
RAMBALDI

associazione culturale ONLUS



urbanistica

in rosa

Premio

Ilaria Rambaldi

IV[^] Edizione - 2016



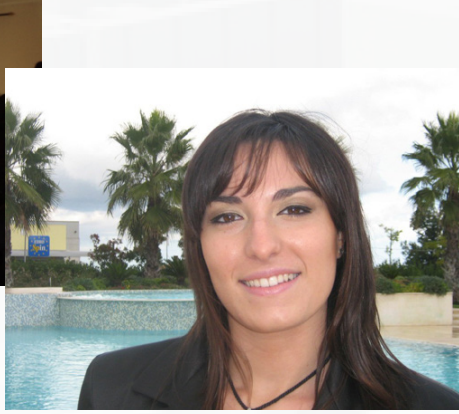



PREMIO ILARIA RAMBALDI

IV[^] Edizione - 2016

Bando di Concorso





Art. 1 - Finalità

L'Associazione Ilaria Rambaldi Onlus a partire dall'a.a. 2013/2014 ha istituito un Premio Nazionale per ricordare Ilaria Rambaldi, giovane studentessa di ingegneria laureata honoris causa in Urbanistica, che ha perso la vita nel crollo del palazzo di Via Campo di Fossa a L'Aquila.

Il premio rientra nelle finalità dell'associazione che intende valorizzare attraverso questa iniziativa il merito delle giovani laureate in edile-architettura, architettura, ingegneria civile e pianificazione nonché attivare nuove sinergie con le istituzioni pubbliche e private cui fanno capo i soggetti ospitanti e del territorio nelle tematiche della sicurezza e prevenzione.

Al fine di garantire un adeguato e qualificato svolgimento di tutte le attività previste, l'Associazione Ilaria Rambaldi si avvale del supporto scientifico dell'ISTITUTO NAZIONALE di URBANISTICA (INU) e dell'Università dell'Aquila (DICEAA).

Art. 2 - Caratteristiche del premio

La Commissione dei giurati dovrà scegliere la tesi che presenta le metodologie e le tecniche più innovative nel campo della pianificazione urbanistica. Verrà assegnato alla prima classificata un premio di 1000 Euro. La Commissione giudicatrice sceglierà altre eventuali tesi che saranno ritenute meritevoli di segnalazione.

Inoltre l'INU dedicherà al Premio una sezione su "Urbanistica Informazioni". In tale sezione verranno pubblicati i lavori classificatosi al primo, secondo e terzo posto e quelli meritevoli di segnalazione.



Art. 3 Destinatari

Il Premio è destinato a **tesi di laurea magistrali** in Ingegneria Edile – Architettura, Architettura, Pianificazione e Ingegneria Civile, avente ad oggetto: studi di pianificazione urbanistica e territoriale concernenti i temi della prevenzione e mitigazione dei rischi, nonché il recupero, la ricostruzione e la riqualificazione urbanistica, ambientale e socio-economica di centri storici, città, aree metropolitane e reti di città colpite da eventi calamitosi naturali o collocate in aree a rischio.

Le tesi potranno essere singole o di gruppo (se gruppi misti la componente femminile dovrà essere maggioritaria e comunque non minore di quella maschile) e devono essere state discusse nel **biennio 2014-2015**.

Art. 4 Modalità di partecipazione

L'adesione, utile alla partecipazione, potrà essere inviata:

- all'indirizzo Associazione Ilaria Rambaldi ONLUS Via Arco della Posta n. 5, 66034 Lanciano (CH), **oppure**
- all'indirizzo email **ilariarambaldionlus@libero.it**

L'invio dovrà avvenire entro e non oltre **il 31 dicembre 2015**, allegando, compilato in ogni sua voce, il modulo relativo parte integrante del bando **(All. 1 – domanda di adesione)**.

Allo stesso indirizzo email potranno essere inoltrate le richieste di informazioni.

La domanda, necessaria per la partecipazione **(All. 2 – domanda di partecipazione)** in carta semplice, e la Tesi di laurea **(All. 3 - Materiale richiesto)**, indirizzate alla Presidente dell'Associazione Maria Grazia Piccinini, Responsabile



del premio, dovranno essere presentati alla segreteria dell'Associazione personalmente, o spediti a mezzo raccomandata o corriere espresso con avviso di ricevimento entro il **1 febbraio 2016**. A tal fine farà fede il timbro a data dell'Ufficio Postale o del Corriere accettante. Qualora la tesi presentata sia svolta in collaborazione il gruppo dovrà indicare il legale rappresentante che sarà il destinatario del premio qualora risultasse vincitore (dovranno comunque essere indicati i nomi di tutti i membri del gruppo).

Nella domanda i candidati (in caso di gruppi tutti dovranno riempire la domanda di partecipazione) dovranno dichiarare, sotto la propria responsabilità, ai sensi del D.P.R. 28.12.2000 n. 445 e successive modificazioni:

1. DATA E LUOGO DI NASCITA;
2. RESIDENZA E CITTADINANZA ITALIANA;
3. RICHIESTA DI PARTECIPAZIONE AL CONCORSO (All. 2).

I candidati dovranno inoltre precisare il domicilio eletto ai fini del concorso e l'eventuale recapito telefonico. Nella consegna della tesi i candidati dovranno allegare quanto riportato nell'**All. 3 (materiale richiesto)**.

Il plico contenente la domanda e la documentazione richiesta (All.3) dovrà portare sul frontespizio la scritta (completa):

**Al Responsabile scientifico del Premio Ilaria Rambaldi
Avv. Maria Grazia Piccinini
Presso Associazione Ilaria Rambaldi ONLUS
Via Arco della Posta n. 5 - 66034 Lanciano**

Oggetto: Premio Ilaria Rambaldi: “Urbanistica in Rosa” – 4^a edizione

Art. 5 Commissione giudicatrice

La valutazione finale per l’assegnazione del premio verrà effettuata da una Commissione giudicatrice nominata ai sensi dell’art. 7 del regolamento e composta da 1 componente designato dall’INU, 1 docente del Corso di laurea di Edile-Architettura, Architettura, Ingegneria Civile e Pianificazione di Università italiane e internazionali, e da 1 componente della Associazione Ilaria Rambaldi ONLUS.

La commissione giudicatrice procederà alla valutazione dei progetti secondo i seguenti criteri:

- *Attinenza tesi al tema del Recupero Urbano, della Rigenerazione e della Sostenibilità (punteggio max 5)
- *Attinenza tesi al tema della mitigazione del rischio in aree urbane (punteggio max 5)
- *Originalità ed approfondimento del tema della tesi (punteggio max 10)
- *Coerenza interna del Processo di formazione del lavoro (punteggio max 5)
- *Qualità della soluzione progettuale finale (punteggio max 5)

I giudizi espressi dalla commissione su ciascun candidato verranno resi pubblici. Il giudizio della Commissione è insindacabile.

Art. 6 Premiazione

La cerimonia conclusiva e la mostra che illustrerà i lavori presentati avranno luogo nel mese di aprile 2016. In tale evento il/i premiato/i avrà modo di illustrare con presentazione, di massimo 15 minuti, e proiezione con slides del suo



lavoro di tesi. Il premio verrà consegnato solo in presenza del/dei vincitore/i. In caso di assenza il premio verrà mantenuto dall'Associazione per l'assegnazione dell'anno successivo.

Art. 7 Dati personali

Ai sensi del D. Lgs. 196 del 30.6.2003, il responsabile del premio è il titolare dei dati personali forniti, garantisce che gli stessi e le note informative saranno utilizzati unicamente per il presente procedimento concorsuale.

Lanciano, 10 settembre 2015

Il Responsabile dell'Associazione Ilaria Rambaldi
Avv. Maria Grazia Piccinini

Per l'Istituto Nazionale di Urbanistica
Arch. Silvia Viviani

**All. 1 – Domanda di adesione
da inviare a mezzo mail entro il 31 dicembre 2015 all'Indirizzo
ilariarambaldionlus@libero.it**

Materiale richiesto (art. 4)

Al Responsabile scientifico del Premio Ilaria Rambaldi Avv. Maria Grazia Piccinini

**MODULO DI ADESIONE AL CONCORSO PER L'ASSEGNAZIONE DEL PREMIO
ILARIA RAMBALDI URANISTICA IN ROSA (3[^] EDIZIONE)**

La sottoscritto/a

nato/a il a prov

residente c.a.p. prov.

Via n. tel cell

Laureata in
.....

Titolo della tesi
.....

DICHIARA

di aderire al concorso per l'assegnazione del Premio Ilaria Rambaldi Quarta edizione, ai sensi dell'art. 4, comma 1, del bando.

Luogo e data _____

Firma _____

All. 2 – Domanda di partecipazione(1)

da compilare su carta semplice e inviare all'interno del plico contenente tutto il materiale oggetto di concorso entro il 1 febbraio 2016

Materiale richiesto (art. 4)

Al Responsabile scientifico del Premio Ilaria Rambaldi Avv. Maria Grazia Piccinini

DOMANDA DI PARTECIPAZIONE AL CONCORSO PER L'ASSEGNAZIONE DEL PREMIO ILARIA RAMBALDI –URANISTICA IN ROSA (4[^] Edizione)

La sottoscritto/a

nato/a il a prov.....

residente c.a.p prov.
.....

Via n. telcell.

Codice fiscale e-mail

Cittadinanza

Titolo della tesi
.....

Laureata in
.....

Allegati

CHIEDE

di essere ammesso/a al concorso per l'assegnazione del Premio Ilaria Rambaldi "Urbanistica in Rosa" – 3^a edizione.

Eventuale domicilio eletto ai fini del concorso:

Via n. città
prov. c.a.p.

La sottoscritta dichiara, ai sensi del D.P.R. 28.12.2000, n.445 e successive modificazioni, che la firma apposta in calce al presente modulo è autografa. Egli prende atto che l'Associazione Ilaria Rambaldi ha la facoltà di accertare la veridicità e l'autenticità dell'autocertificazione prodotta. In caso di falsa dichiarazione l'Associazione Ilaria Rambaldi applica le disposizioni di cui all'art. 76 del D.P.R. 28.12.2000, n. 445 e conseguentemente la decadenza dai benefici acquisiti (art. 75, del D.P.R. 28.12.2000, n.445).

La sottoscritta esprime il proprio consenso affinché i dati personali forniti possano essere trattati nel rispetto del D. Lgs. 196 del 30.6.2003, per gli adempimenti connessi alla presente procedura.

In fede.

(firma del candidato)

(1)Qualora la tesi presentata sia svolta in collaborazione il gruppo dovrà indicare il legale rappresentante che sarà il destinatario del premio qualora risultasse vincitore.



All. 3 Materiale richiesto (art. 4)

Documento 1:

SCHEMA PARTECIPAZIONE (All. A - file di word)

indicante: Titolo della tesi, nome e cognome del laureato, università, corso di laurea, denominazione insegnamento di laurea (Architettura tecnica, Architettura e Composizione Architettonica, ecc.), relatore/i, correlatore, anno di laurea, nome del legale rappresentate (eventuale) e dei membri del gruppo (eventuali).

Documento 2:

RELAZIONE DESCRITTIVA DEL PROGETTO (file di word max 3000/3500 battute compresi gli spazi):

evidenziare nel testo le caratteristiche del progetto quali concept, analisi storico/urbanistiche/edilizie, gli aspetti legati alla sicurezza/mitigazione degli spazi, gli interventi volti alla rigenerazione urbana e alla sostenibilità degli interventi, etc.

Documento 3:

UNA O DUE TAVOLE FORMATO A1

Le tavole (contenenti indicativamente: concept, masterplan, schemi d'assetto, piano di emergenza, interventi urbanistici/costruttivi, etc. ovvero tutto il materiale che il/i partecipanti ritengono utili inserire ai fini della comprensione della proposta progettuale).

Le tavole devono essere fornite stampate su riduzione A3 e in formato .pdf o .jpeg salvate su CD o DVD (v. Documento 4).



Documento 4:

COPIA DI TUTTO IL MATERIALE UTILIZZATO NELLE TAVOLE SU CD o DVD, in particolare:

- Scheda di partecipazione in formato .pdf (Documento 1)
- Relazione descrittiva del progetto in formato .pdf (Documento 2)
- Immagini delle tavole in formato .pdf o .jpeg (Documento 3)

La parziale o mancata fornitura di uno dei documenti richiesti secondo All.3 costituisce fattore di esclusione.

Il plico contenente tutta la documentazione richiesta dovrà necessariamente portare sul frontespizio la scritta:

AL RESPONSABILE DEL PREMIO ILARIA RAMBALDI

Avv. Maria Grazia Piccinini

Presso Associazione Ilaria Rambaldi ONLUS

Via Arco della Posta n. 5

66034 LANCIANO

Oggetto: Premio Ilaria Rambaldi: "Urbanistica in Rosa" – 4[^] edizione



**ALLEGATO A
SCHEDA**

Titolo della tesi
.....
.....

Università
.....
.....

Nome e Cognome
.....
.....

Corso di laurea
.....
.....

Recapiti
indirizzo
.....
.....

Denominazione insegnamento
di Laurea.....
.....
.....

Tel.

Relatore/i correlatore.....
.....
.....

mail
.....

Anno di laurea.....

www.ilariambaldionlus.it
info@ilariambaldionlus.it



REGIONE
ABRUZZO



Comune di Lanciano



UNIVERSITÀ
DEGLI STUDI
DE L'AQUILA

INU

Istituto Nazionale
di Urbanistica



**ILARIA
RAMBALDI**
associazione culturale ONLUS